

ALLEGATO 1 ALLA CARTA DEI SERVIZI REV. 47 DEL 13/10/2020

REGOLAMENTAZIONE DEGLI INGRESSI DEGLI UTENTI ai sensi della DGR 3524 DEL 5/08/2020 - "AGGIORNAMENTO AGLI ATTI DI INDIRIZZO EX DGR N° 3226 DEL 09/06/2020" e AGGIORNAMENTO DGR 3913 DEL 25/11/2020.

REGOLAMENTAZIONE DEGLI INGRESSI DEGLI UTENTI

Il percorso di ingresso, a partire dall'indagine telefonica, è in carico al Responsabile Sanitario/Referente COVID-19.

Le indicazioni per l'ingresso in R.S.A. prevedono i seguenti step a seconda della provenienza dell'ospite previste dalla **DGR 3913 DEL 25/11/2020** sono le seguenti:

DAL DOMICILIO:

Per gli utenti che necessitano di una presa in carico **sia provenienti dal domicilio che ricoverati presso altra struttura** (ospedale per acuti o altra struttura sanitaria o sociosanitaria residenziale), devono risultare **NEGATIVE** tutte le seguenti condizioni:

- 1) la valutazione clinico-anamnestica volta ad individuare segni e sintomi di COVID-19 nei 14 giorni precedenti alla presa in carico;**
- 2) L'ESPOSIZIONE A CASI POSITIVI O SOSPETTI PER COVID-19 NEI 10 GIORNI PRECEDENTI ALLA PRESA IN CARICO (14 GG SE IN COMUNE INDIVIDUATO COME COMUNE ALERT O COME COMUNE IN ZONA ROSSA);**
- 3) la refertazione di 1 tampone nasofaringeo MOLECOLARE non antecedente le 72 ore dalla presa in carico prevedendo l'isolamento del paziente tra l'esecuzione del prelievo e la presa in carico stessa.**

Il tampone nasofaringeo può essere effettuato, su richiesta, prima dell'ingresso presso un'area dedicata della Fondazione.

Per gli Ospiti provenienti dal domicilio è possibile effettuare l'ingresso in struttura senza aver fatto l'isolamento a domicilio qualora si evidenzino almeno una delle seguenti condizioni:

- a. isolamento fiduciario al domicilio non praticabile per impedimenti abitativi/sociali/familiari;
- b. ospite/paziente con grave compromissione clinica, con disturbi comportamentali, con disturbi dello spettro autistico, con disabilità intellettiva o, più in generale, che necessita di alti livelli di specializzazione assistenziale non procrastinabili;
- c. ospite/paziente residente o domiciliato in aree territoriali molto distanti dalla U.d.O. coinvolta nella presa in carico ovvero in altre ATS.

L'ospite verrà accolto in stanza singola, con bagno dedicato e con anticamera adibita a spazio spogliatoio per vestizione e svestizione, smaltimento dei DPI ed accurata igiene delle mani degli operatori secondo quanto previsto dalla **IO SGSL 37 - COMPORTAMENTI DA ADOTTARE IN AREA QUARANTENA, ISOLAMENTO, COVID+.**

L'ospite effettuerà un congruo periodo di isolamento (di norma **10 giorni se test sierologico negativo – 7 giorni se test sierologico positivo**) nelle quali si metteranno in atto tutte le misure precauzionali previste dalla IOSGSL 31 interna dell'Ente e dalla IO SGSL 37 dalle "Indicazioni ad interim per la prevenzione ed il controllo dell'infezione da SARS COV2 in strutture residenziali e socio sanitarie" in data 17/04/2020 e "Indicazioni *ad interim* per un appropriato sostegno alle persone con demenza nell'attuale scenario della pandemia di COVID 19 Versione del 23/10/2020 redatte da ISS.

L'ospite, che entra con tampone molecolare negativo, verrà sottoposto a tampone fast antigenico al giorno 0 e al giorno 5, a tampone molecolare al giorno 10 e a test sierologico a giudizio del Referente Medico della Struttura o per motivate esigenze di carattere epidemiologico. In caso di esito negativo l'Ospite verrà reinserito in comunità.

OSPITI CANDIDATI AL RIENTRO VERSO RSA, PROVENIENTE DA ALTRA STRUTTURA SANITARIA e OSPITI CANDIDATI ALL'INGRESSO VERSO RSA, PROVENIENTE DA ALTRA STRUTTURA SANITARIA E/O SOCIO-SANITARIA:

In caso di ingresso di Ospite proveniente da struttura sanitaria di ricovero per acuti o proveniente da altra struttura sanitaria e/o socio-sanitaria gli accertamenti sono in carico alla struttura dimettente.

L'ospite verrà accolto in stanza singola con bagno dedicato e con anticamera adibita a spazio spogliatoio per vestizione e svestizione, smaltimento dei DPI ed accurata igiene delle mani degli operatori, con indicazione di **STANZA ARANCIONE** come previsto dalla IO SGSL 37 - **COMPORAMENTI DA ADOTTARE IN AREA QUARANTENA, ISOLAMENTO, COVID +**

L'ospite effettuerà un congruo periodo di isolamento (di norma **10 giorni se test sierologico negativo – 7 giorni se test sierologico positivo**) nelle quali si metteranno in atto tutte le misure precauzionali previste dalla IOSGSL 31 interna dell'Ente e dalla IO SGSL 37 dalle "Indicazioni ad interim per la prevenzione ed il controllo dell'infezione da SARS COV2 in strutture residenziali e socio sanitarie" in data 17/04/2020 e "Indicazioni *ad interim* per un appropriato sostegno alle persone con demenza nell'attuale scenario della pandemia di COVID 19 Versione del 23/10/2020 redatte da ISS.

In caso di:

- **DIAGNOSI DI DIMISSIONI DIVERSE DA COVID19:** Il tampone verrà effettuato dalla struttura dimettente. All'accettazione, l'Ospite con tampone NEGATIVO verrà posto in isolamento e comunque previa verifica dell'eventuale sussistenza del rischio espositivo. **L'ospite verrà sottoposto a tampone fast al giorno 0 e al 5, a tampone molecolare al giorno 10** e a test sierologico a giudizio del Referente Medico della Struttura o per motivate esigenze di carattere epidemiologico, In caso di esito negativo l'ospite verrà reinserito in comunità.
- **DIAGNOSI DI DIMISSIONE DI COVID-19:** la presa in carico dell'ospite viene effettuata solo previa verifica della guarigione accertata come da indicazioni ministeriali (Rif. Circolare del Ministero della Salute n. 0032850 del 12/10/2020 attestata dal medico dimettente. L'ospite verrà posto in isolamento e comunque previa verifica dell'eventuale sussistenza del rischio espositivo concluderà il periodo di isolamento (**di norma 10 giorni**) che avverrà con tampone **MOLECOLARE** con esito **NEGATIVO**.

In entrambi i casi di provenienza in caso di **sierologia positiva e tampone positivo**: avviare percorsi di presa in carico specifici verso strutture di ricovero a carattere sanitario appositamente individuate, in accordo con l'utente (o con il suo legale rappresentante) e coinvolgendo i familiari.

UTENTI CANDIDATI ALL'INGRESSO DA STRUTTURE SEMI-RESIDENZIALI

I nuovi ingressi in RSA provenienti da strutture semi-residenziali sono regolamentati con le medesime modalità previste per gli ingressi di Utenti dal domicilio;

UTENTI CANDIDATI ALL'INGRESSO DA STRUTTURE AMBULATORIALI

I nuovi ingressi in RSA provenienti da strutture ambulatoriali sono regolamentati con le medesime modalità previste per gli ingressi di Utenti dal domicilio;

La raccolta anamnestica prima dell'accesso in struttura verrà effettuata, prima della presa in carico, **preferibilmente per via telefonica**, nel caso non fosse possibile, in area dedicata e specificatamente nell'atrio di ingresso della struttura al piano terreno in quanto raggiungibile senza entrare nella RSA dove vi sono ubicati gli Ospiti. Dopo ogni valutazione o visita di accesso il medesimo verrà sanificato secondo le indicazioni contenute nella **IOSGSL 31 COMPORTAMENTO PER GESTIONE OSPITE CHE NECESSITA DI ISOLAMENTO**.

AREA DEDICATA ALLA RACCOLTA ANAMNESTICA

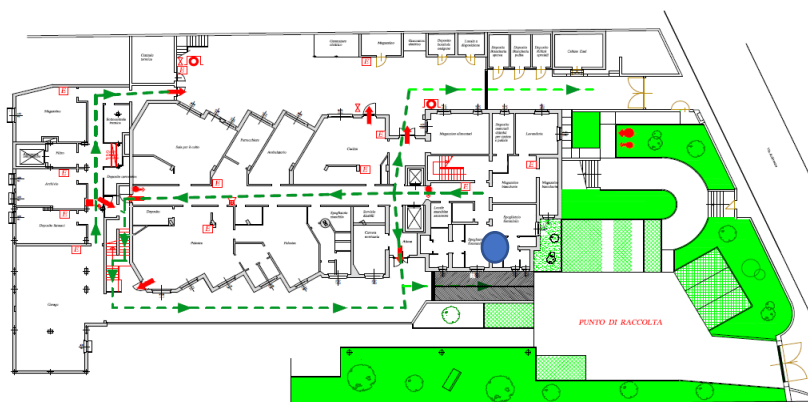

L'eventuale visita medica prima dell'accesso verrà effettuata nell'Ambulatorio medico posto al piano terreno. Dopo ogni valutazione o visita di accesso il medesimo ed il percorso effettuato verranno sanificati secondo le indicazioni contenute nella **IOSGSL 31 COMPORTAMENTO PER GESTIONE OSPITE CHE NECESSITA DI ISOLAMENTO**.

ISTRUZIONI OPERATIVE E/O MODULISTICA ASSOCIATA:

- 1) QUESTIONARIO TELEFONICO NUOVI INGRESSI;
- 2) QUESTIONARIO SORVEGLIANZA ISOLAMENTO FIDUCIARIO A DOMICILIO – NUOVI INGRESSI;
- 3) PR QUA 01 – GESTIONE DELL'AMMISSIONE
- 4) PR QUA 02 – GESTIONE DELL'INSERIMENTO
- 5) AVVISO INDIVIDUAZIONE AMBULATORIO DEDICATO IN VIA ESCLUSIVA PER LA RACCOLTA DEI DATI ANAMNESTICI
- 6) IO SGSL 31 - COMPORTAMENTO PER GESTIONE OSPITE CHE NECESSITA DI ISOLAMENTO
- 7) IO SGSL 37 – SCHEMA DI COMPORTAMENTI DA ADOTTARE IN AREA QUARANTENA, ISOLAMENTO, COVID +