

## ALLEGATO 1 ALLA CARTA DEI SERVIZI

### Rev. 2 del 24/01/2022

## MODALITÀ DI PRESA IN CARICO DEI NUOVI INGRESSI IN RSA

### Ordinanza Ministero della Salute del 8/05/2021

L'accoglienza degli Ospiti in RSA dovrà avvenire, tenendo conto delle indicazioni del **MINISTERO DELLA SALUTE DEL 8/05/2021**, tenendo conto della situazione dell'ospite, ovvero:

- **NUOVO OSPITE CON PROTEZIONE VACCINALE COMPLETA** – ciclo primario + booster (utente protetto)
- **NUOVO OSPITE CON PROTEZIONE VACCINALE PARZIALE** (ciclo primario da + di 120gg o prima dose)
- **NUOVO OSPITE NON VACCINATO MA GUARITO DA PREGRESSA INFEZIONE DA NON PIÙ DI 6 MESI**
- **NUOVO OSPITE NON VACCINATO – OSPITE NON PROTETTO**

I criteri per la presa in carico di nuovi Ospiti terranno in considerazione anche i seguenti criteri generali di accesso:

1. **PRESA IN CARICO PROGRESSIVA DI OSPITI CON URGENZA IMPROCRASTINABILE (sia dal punto di vista sanitario che sociale) E COMMISURATI ALLA DISPONIBILITA' DI RISORSE STRUMENTALI E UMANE IDONEE (ES. CASI CHE VENGONO SEGNALATI DAI SERVIZI SOCIALI, a quei casi che presentano aspetti problematici e provocano un notevole stress ai caregivers, a quei casi che in presenza di una rete familiare non convivente, non sono assistibili da parte dei parenti per cause varie);**
2. **RESTANO VALIDI I CRITERI DI ACCESSO DEFINITI DALLA FONDAZIONE NELLA CARTA DEI SERVIZI DELLA RSA e approvati dal Consiglio di Amministrazione della Fondazione.**

## REGOLAMENTAZIONE DEGLI INGRESSI DEGLI UTENTI

**Il percorso di ingresso, a partire dall'indagine telefonica, è in carico al Responsabile Sanitario/Referente COVID-19.**

Le indicazioni per l'ingresso in R.S.A. prevedono i seguenti step tenendo conto delle indicazioni del **MINISTERO DELLA SALUTE DEL 8/05/2021**, tenendo conto della situazione dell'ospite, ovvero:

**NUOVO OSPITE CON PROTEZIONE VACCINALE COMPLETA (ciclo primario + booster) – UTENTE PROTETTO**

Per gli utenti con **PROTEZIONE VACCINALE COMPLETA**, il percorso di presa in carico avverrà con le seguenti modalità:

L'ospite verrà accolto in stanza singola, con bagno dedicato e con anticamera adibita a spazio spogliatoio per vestizione e svestizione, smaltimento dei DPI ed accurata igiene delle mani degli operatori, con indicazione di **STANZA ARANCIONE** come previsto dalla **IO SGSL 37 - COMPORTAMENTI DA ADOTTARE IN AREA ISOLAMENTO, COVID +**

L'ospite effettuerà un congruo periodo di isolamento (di norma **4 GIORNI**) nelle quali si metteranno in atto tutte le misure precauzionali previste dalla IOSGSL 31 interna dell'Ente e dalla IO SGSL 37 dalle "Indicazioni ad interim per la prevenzione ed il controllo dell'infezione da SARS COV2 in strutture residenziali e socio sanitarie" in data 17/04/2020 e "Indicazioni *ad interim* per un appropriato sostegno alle persone con demenza nell'attuale scenario della pandemia di COVID 19 Versione del 23/10/2020 redatte da ISS.

L'ospite verrà sottoposto a tampone al giorno 0 e al 4 ed a test sierologico per RICERCA ANTICORPALE PER SARS COV 2 - IgG S1/S2 QUANTITATIVO a giudizio del Referente Medico della Struttura o per motivate esigenze di carattere epidemiologico.

**NUOVO OSPITE CON PROTEZIONE VACCINALE PARZIALE (ciclo primario da + di 120gg o prima dose)**

Per gli utenti con **PROTEZIONE VACCINALE PARZIALE**, il percorso di presa in carico avverrà con le seguenti modalità:

L'ospite verrà accolto in stanza singola, con bagno dedicato e con anticamera adibita a spazio spogliatoio per vestizione e svestizione, smaltimento dei DPI ed accurata igiene delle mani degli operatori, con indicazione di **STANZA ARANCIONE** come previsto dalla IO SGSL 37 - **COMPORTAMENTI DA ADOTTARE IN AREA ISOLAMENTO, COVID +**

L'ospite effettuerà un congruo periodo di isolamento (di norma **7 GIORNI**) nelle quali si metteranno in atto tutte le misure precauzionali previste dalla IOSGSL 31 interna dell'Ente e dalla IO SGSL 37 dalle "Indicazioni ad interim per la prevenzione ed il controllo dell'infezione da SARS COV2 in strutture residenziali e socio sanitarie" in data 17/04/2020 e "Indicazioni *ad interim* per un appropriato sostegno alle persone con demenza nell'attuale scenario della pandemia di COVID 19 Versione del 23/10/2020 redatte da ISS.

L'ospite verrà sottoposto a tampone al giorno 0 e al 3 e al 7 ed a test sierologico per RICERCA ANTICORPALE PER SARS COV 2 - IgG S1/S2 QUANTITATIVO a giudizio del Referente Medico della Struttura o per motivate esigenze di carattere epidemiologico.

Il Referente Medico della Struttura, a suo giudizio, programmerà, se dovuta, la seconda dose di ciclo vaccinale o la dose booster.

**NUOVO OSPITE NON VACCINATO MA GUARITO DA PREGRESSA INFEZIONE DA NON PIÙ DI 6 MESI**

Per gli utenti **NON VACCINATI MA GUARITI DA PREGRESSA INFEZIONE DA NON PIÙ DI 6 MESI**, il percorso di presa in carico avverrà con le seguenti modalità:

L'ospite verrà accolto in stanza singola, con bagno dedicato e con anticamera adibita a spazio spogliatoio per vestizione e svestizione, smaltimento dei DPI ed accurata igiene delle mani degli operatori, con indicazione di **STANZA ARANCIONE** come previsto dalla IO SGSL 37 - **COMPORTAMENTI DA ADOTTARE IN AREA ISOLAMENTO, COVID +**

L'ospite effettuerà un congruo periodo di isolamento (di norma **4 GIORNI**) nelle quali si metteranno in atto tutte le misure precauzionali previste dalla IOSGSL 31 interna dell'Ente e dalla IO SGSL 37 dalle "Indicazioni ad interim per la prevenzione ed il controllo dell'infezione da SARS COV2 in strutture residenziali e socio sanitarie" in data 17/04/2020 e "Indicazioni *ad interim* per un appropriato sostegno alle persone con demenza nell'attuale scenario della pandemia di COVID 19 Versione del 23/10/2020 redatte da ISS.

L'ospite verrà sottoposto a tampone al giorno 0 e al 4 ed a test sierologico per RICERCA ANTICORPALE PER SARS COV 2 - IgG S1/S2 QUANTITATIVO a giudizio del Referente Medico della Struttura o per motivate esigenze di carattere epidemiologico.

Il Referente Medico della Struttura, a suo giudizio, programmerà, se dovuta, la singola dose vaccinale.

**NUOVO OSPITE NON VACCINATO – OSPITE NON PROTETTO**

Per gli utenti con **NESSUNA PROTEZIONE VACCINALE**, il percorso di presa in carico avverrà con le seguenti modalità:

L'ospite verrà accolto in stanza singola, con bagno dedicato e con anticamera adibita a spazio spogliatoio per vestizione e svestizione, smaltimento dei DPI ed accurata igiene delle mani degli operatori, con indicazione di **STANZA ARANCIONE** come previsto dalla IO SGSL 37 - **COMPORTAMENTI DA ADOTTARE IN AREA ISOLAMENTO, COVID +**

L'ospite effettuerà un congruo periodo di isolamento (di norma **7 GIORNI**) nelle quali si metteranno in atto tutte le misure precauzionali previste dalla IOSGSL 31 interna dell'Ente e dalla IO SGSL 37 dalle "Indicazioni ad interim per la prevenzione ed il controllo dell'infezione da SARS COV2 in strutture residenziali e socio sanitarie" in data 17/04/2020 e "Indicazioni *ad interim* per un appropriato sostegno alle persone con demenza nell'attuale scenario della pandemia di COVID 19 Versione del 23/10/2020 redatte da ISS.

**L'ospite verrà sottoposto a tampone al giorno 0, al gg 3, al 7 giorno a test MOLECOLARE ed a test sierologico per RICERCA ANTICORPALE PER SARS COV 2 - IgG S1/S2 QUANTITATIVO** a giudizio del Referente Medico della Struttura o per motivate esigenze di carattere epidemiologico.

Il Referente Medico della Struttura, **a suo giudizio, programmerà tempestivamente la 1<sup>a</sup> dose vaccinale.**

Le disposizioni sopra specificate si applicano agli ospiti provenienti dal domicilio, da altre strutture o da rientro da ricovero c/o struttura sanitaria, da strutture semi-residenziali o da strutture ambulatoriali.

La raccolta anamnestica prima dell'accesso in struttura verrà effettuata, in area dedicata e specificatamente nell'atrio di ingresso della struttura al piano terreno in quanto raggiungibile senza entrare nella RSA dove vi sono ubicati gli Ospiti. Dopo ogni valutazione o visita di accesso il medesimo verrà sanificato secondo le indicazioni contenute nella **IOSGSL 31 COMPORTAMENTO PER GESTIONE OSPITE CHE NECESSITA DI ISOLAMENTO.**

 **AREA DEDICATA ALLA RACCOLTA ANAMNESTICA**

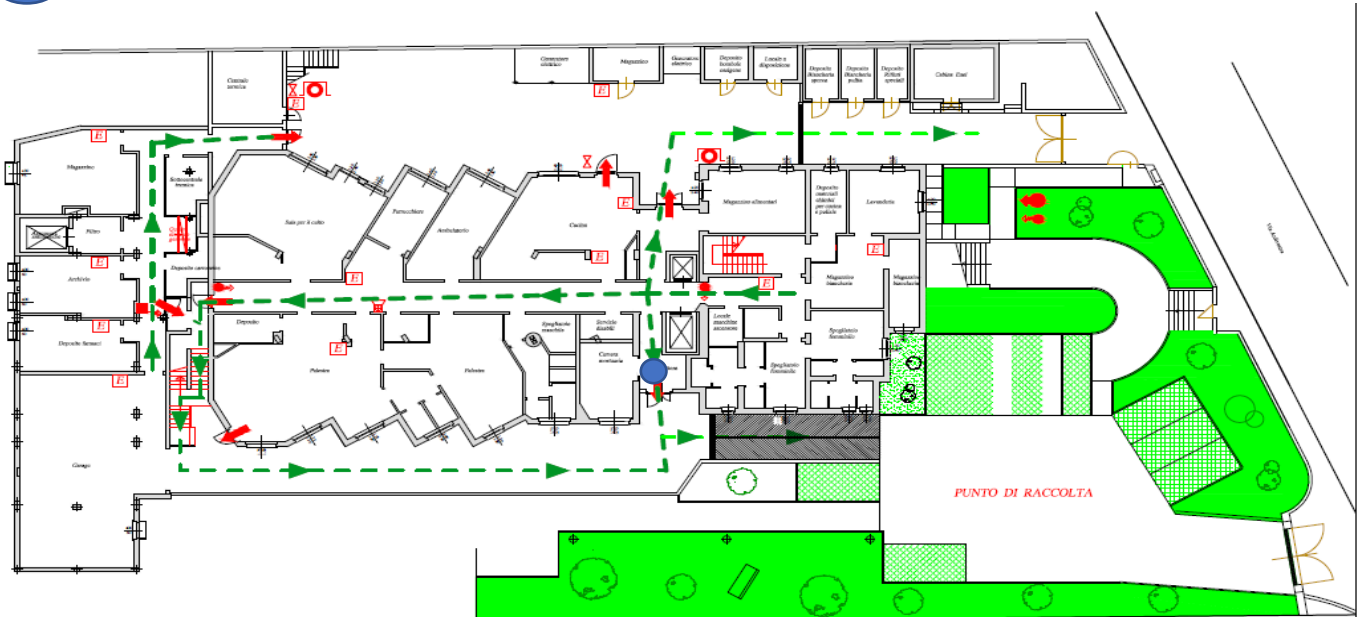

L'eventuale visita medica prima dell'accesso verrà effettuata nell'Ambulatorio medico posto al piano terreno.

Dopo ogni valutazione o visita di accesso il medesimo ed il percorso effettuato verranno sanificati secondo le indicazioni contenute nella **IOSGSL 31 COMPORTAMENTO PER GESTIONE OSPITE CHE NECESSITA DI ISOLAMENTO.**

**ISTRUZIONI OPERATIVE E/O MODULISTICA ASSOCIATA:**

- 1) PR QUA 01 – GESTIONE DELL’AMMISSIONE
- 2) PR QUA 02 – GESTIONE DELL’INSERIMENTO
- 3) AVVISO INDIVIDUAZIONE AMBULATORIO DEDICATO IN VIA ESCLUSIVA PER LA RACCOLTA DEI DATI ANAMNESTICI
- 4) IO SGSL 31 - COMPORTAMENTO PER GESTIONE OSPITE CHE NECESSITA DI ISOLAMENTO
- 5) IO SGSL 37 – SCHEMA DI COMPORTAMENTI DA ADOTTARE IN AREA ISOLAMENTO, COVID +