

## **ALLEGATO 3 CARTA DEI SERVIZI RSA**

### **Rev. 3 del 28/05/2022**

# **MODALITÀ DI SVOLGIMENTO DELLE VISITE AGLI OSPITI**

L'ingresso è consentito solo ai Visitatori o Familiari in possesso di:

- **Certificazione Verde Covid-19 rilasciata a seguito della somministrazione della dose di richiamo (booster) successivo al ciclo vaccinale primario o, come già previsto dalla nota G1.2022.0015538 del 25/03/2022, a seguito di guarigione successivamente al ciclo vaccinale primario (Certificazione Verde Covid-19 rafforzata);**
- **Certificazione Verde Covid-19, rilasciata a seguito del completamento del ciclo vaccinale primario o dell'avvenuta guarigione dopo la somministrazione della prima dose di vaccino oppure avvenuta guarigione al termine del ciclo vaccinale primario, unitamente a una certificazione che attesti l'esito negativo del test antigenico rapido o molecolare eseguito nelle 48 ore precedenti l'accesso**

Il possesso e la presentazione di certificazioni verdi COVID-19 non sostituisce il rispetto delle misure di prevenzione e contrasto della diffusione del contagio né l'interruzione dei programmi di screening degli Ospiti e degli Operatori;

L'orario di visita è libero dalle ore 8:00 alle ore 20:00. Allo scopo di tutelare la tranquillità, la sicurezza e la privacy dell'ospite, di prevenire assembramenti o rischi per la salute del medesimo e di garantire il regolare svolgimento di tutte le attività cliniche ed assistenziali, l'ingresso dei visitatori in struttura e le modalità di svolgimento della visita verranno concordate con l'équipe, di volta in volta, nel rispetto delle singole esigenze dei familiari e considerando lo stato di salute dell'ospite medesimo;

Eventuali ulteriori restrizioni, commisurate all'entità del rischio potranno essere adottati a giudizio del responsabile sanitario e/o dei Medici di Struttura, al fine di garantire la sicurezza degli ospiti con provvedimento straordinario comunicato ad ATS PAVIA secondo quanto previsto dal protocollo di gestione post emergenza covid – fase di transizione;

I visitatori prima dell'ingresso nella struttura si impegnano a:

- concordare l'incontro al solo fine di evitare assembramenti;
- effettuare verifica del GREEN PASS come definito in precedenza;
- fornire informazioni clinico- anamnestiche circa il rischio di COVID-19;
- non presentarsi in caso di sintomi sospetti per infezione da Nuovo Coronavirus (febbre > 37,5 gradi, difficoltà respiratorie, perdita del gusto e/o dell'olfatto, mal di gola, tosse, congestione nasale, congiuntivite, vomito, diarrea, ecc.);

**Durante la permanenza in struttura il visitatore si impegna a:**

- mantenere la distanza di almeno 1 metro tra Visitatore ed Ospite, evitando contatti fisici (**se non nei casi espressamente consentiti dal Responsabile Sanitario della Struttura**);
- il visitatore è tenuto ad accedere alla struttura indossando correttamente una mascherina FFP2;
- utilizzare dispositivi di protezione individuale;
- rispettare le regole previste dall'Ente;
- rispettare i percorsi definiti;
- praticare il lavaggio delle mani/utilizzo di gel idroalcolico disponibile c/o la Struttura;
- evitare l'introduzione di oggetti o alimenti se non in accordo con la struttura.

Dopo il rientro a casa il visitatore si impegna a segnalare l'insorgenza di sintomatologia sospetta per COVID-19 nei cinque giorni successivi alla visita in struttura.

Il visitatore dichiara di essere consapevole ed accettare, che in caso di insorgenza di febbre o di altra sintomatologia, dopo la visita all'Ospite, Il Medico potrà valutare la necessità di isolamento dell'Ospite medesimo, **nonché alla messa in atto** delle specifiche misure di prevenzione previste dalla struttura e dall'autorità locale in materia di sanità pubblica.

Sono state definite inoltre regole per favorire la comunicazione tra gli ospiti e i familiari attraverso videochiamate, utilizzando strumenti messi a diposizione dalla RSA.

In qualsiasi ora del giorno è possibile telefonare o video chiamare sia per parlare con gli ospiti che per avere notizie di carattere sanitario riguardanti il suo benessere.

**NEGLI SPAZI ALL'APERTO DELLE STRUTTURE SOCIO-SANITARIE RIMANE L'OBBLIGO DI INDOSSARE I DISPOSITIVI DI PROTEZIONE DELLE VIE RESPIRATORIE!**

***(Ordinanza del Ministro della Salute del 22 giugno 2021 "Ulteriori misure urgenti in materia di contenimento e gestione dell'emergenza epidemologica da COVID-19 in «zona bianca»).***

**AREA DEDICATA AGLI INCONTRI ALL'INTERNO DELLA STRUTTURA**

**Piano rialzato RSA**



**AREA TEMPORANEA ESTERNA INCONTRI**

**Piano Terra R.S.A.**

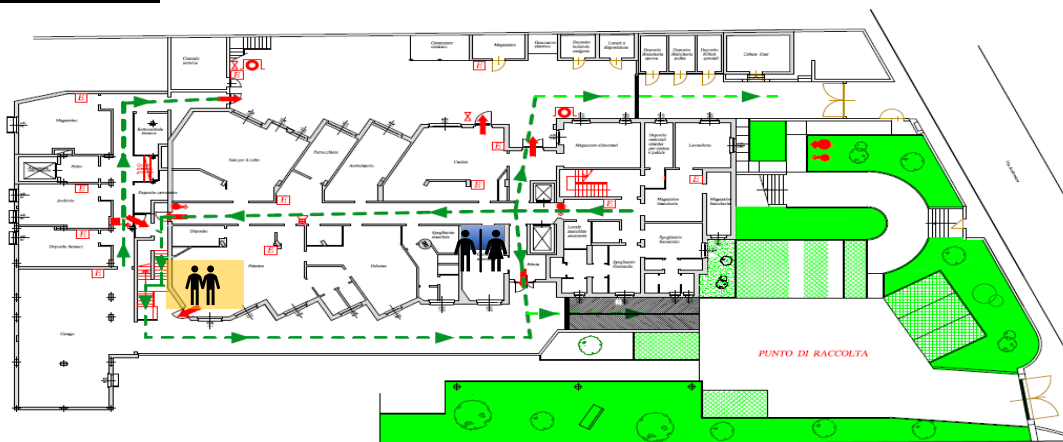

- BAGNO VISITATORI ESTERNI
- AREA TEMPORANEA INTERNA PER INCONTRI

**f.to IL DIRETTORE**

Carlo Ferrari

**f.to IL RESPONSABILE SANITARIO**

Dr.ssa Ilaria Fontana